



**Rhino**  
User Meeting  
Madrid 2013



universidad

## **RHINO User Meeting\_IE School of Architecture + Design\_IE UNIVERSITY**

Nos complace invitarles al **Rhino User Meeting Madrid\_2013** que tendrá lugar en **IE\_School of Architecture and Design** en Madrid los días 30-31 de Octubre de 2013.

Este evento reunirá a usuarios, profesores, estudiantes y desarrolladores de software con el objetivo de divulgar las últimas novedades en el mundo del modelado 3D, diseño computacional y fabricación digital, y de compartir conocimiento y experiencias por parte de todos los asistentes.

Durante las mañanas se llevara a cabo una serie de exposiciones de proyectos de corta duración, y, por las tardes tendrán lugar, también en **IE\_School of Architecture and Design**, una serie de **Workshops de Diseño 3D** abiertos a cualquier persona, a un precio muy asequible y gratuitos para alumnos **IEUniversity**.

### **User Meeting**

Miércoles 30 - Jueves 31 de Octubre de 2013  
10:00 - 14:00h  
IE\_MM601

Se mostrarán las últimas novedades de **Rhino 5**, **Flamingo nXt**, **food4Rhino**, **VisualARQ**, **Lands for Rhino**, **Clayoo**, **RhinoGold 4.0**, **RhinoScript**, **VRAY Renderer** y **RhinoNest**.

Como usuarios expertos tendremos a : Carlos Perez (**McNeel**), Rodrigo Bárcenas (**McNeel**), Francisc Salla (**Visualarq**), Rafael del Molino (**TDM Solutions**), Diego Cuevas (**ControlMAD**), Miguel Vidal (**Friquareq**), Manuel Hidalgo (**ETSAM**), Mireia Luzárraga (**takk-arquitectura**), Roberto Molinos (**IEUniversity**), Adolfo Nadal (**IEUniversity**), Anna Pla Catalá (**IEUniversity**)

Demo+Sorteo: Al término de la sesión se sortearán de 3 controladores "SpaceNavigator for Notebooks" (3Dconnexion) y 1 Tableta Wacom Intuos Pro-M entre los asistentes.

### **Workshops**

Miércoles 30 y Jueves 31 de Octubre de 2013  
15:00 - 19:30h  
IE\_MM-102, MM-202, MM-302, MM-502, MM-601

- Cada Workshop tiene una duración de 4.5 horas en horario de tarde. Se impartirán en Castellano.
- Es necesario ordenador propio con las versiones demo instaladas.  
[www.rhino3d.com/eval](http://www.rhino3d.com/eval)

## Programa User Meeting + Workshops

MAÑANA_PRESENTACION 10:00-14:00	MAÑANA_PRESENTACION 10:00-14:00
01_Carlos Perez_McNeel	01_ Francesc Salla_Visual ARQ + Lands
02_Anna Pla Catala_IE	02_Mireia Luzarraga_takk-arquitectura
03_Roberto Molinos_IE	03_Rafael del Molino_Clayoo
Coffee Break	Coffee Break
04_Rafael del Molino_RhinoNest	04_Adolfo Nadal_IE
05_Miguel Vidal_Frikearq	05_Manuel Hidalgo_ETSAM
06_Diego Cuevas_ControlMad	06_Next Limit Tech_Maxwell Render_RealFlow
TARDE_WORKSHOP	TARDE_WORKSHOP
GRASSHOPPER_Roberto Molinos	VISUALARO + LANDS_Francesc Salla
SCRIPTING_Adolfo Nadal	CLAYOO_Rafael del Molino
DIGITAL FABRICATION_Anna Pla Catalá + RhinoNest _Rafael del Molino	VRAY Render_Adolfo Nadal

### **Miercoles 30 de Octubre de 2013**

#### **1. Rhino Script \_ Profesor: Adolfo Nadal, IE**

<http://www.rhino3d.com/download/rhino/5.0/rhinoscript101>



#### **2. Grasshopper \_ Profesor: Roberto Molinos, IE**

<http://www.grasshopper3d.com/page/download-1>

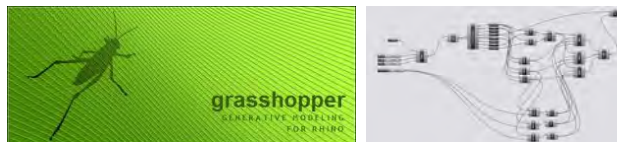

#### **3. Digital Fabrication\_ Profesor: Anna Pla Catalá, IE**

##### **RhinoNest 3.0 for Rhino 5.0 \_ Profesor: Rafael del Molino**

[RhinoNest 3.0 for Rhinoceros 5.0](http://tdmsolutions.com/userarea.htm)

<http://tdmsolutions.com/userarea.htm>





**Jueves 31 de Octubre de 2013**

**1. VRAY Renderer\_Profesor: Adolfo Nadal, IE**  
[http://www.vray.com/free\\_vray\\_demo/](http://www.vray.com/free_vray_demo/)

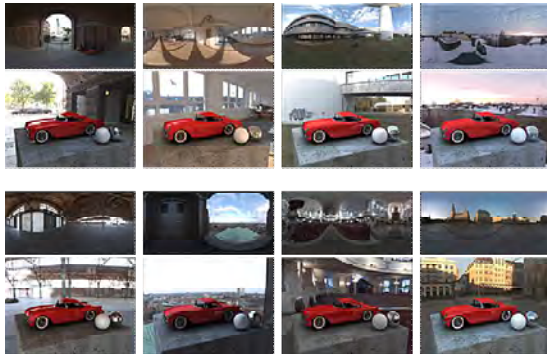

**2. VisualARQ + Lands Design\_Profesor: Francesc Salla, VA**  
<http://www.visualarq.com/es/download/eval/>

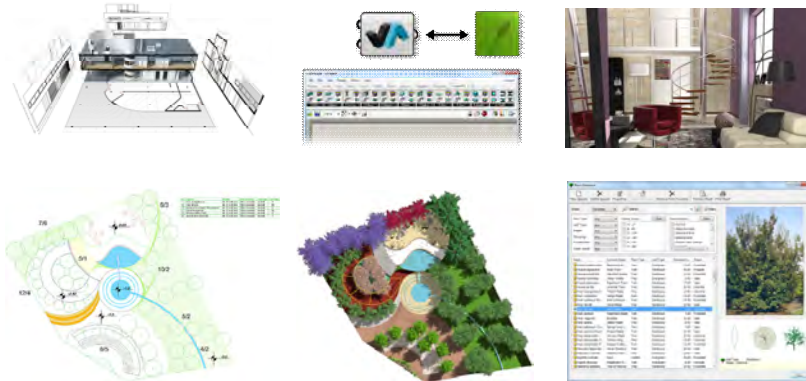

**3. Clayoo 1.0 SR1 for Rhino 5.0\_Profesor: Rafael del Molino, TDM**  
[Clayoo 1.0 Service Release 1 for Rhinoceros 5.0](http://tdmsolutions.com/userarea.htm)  
<http://tdmsolutions.com/userarea.htm>



## Dirección

Tanto el User Meeting como los Workshops tendrán lugar en:

- **IE\_Instituto de Empresa**  
**C / María de Molina 31**  
**28006 Madrid SPAIN**

## Inscripción y participación

- La inscripción al User Meeting es gratuita, pero es obligatorio registrarse a través de Maria del Mar Vega [MaríaM.Vega@ie.edu](mailto:MaríaM.Vega@ie.edu) (921412186) debido al aforo limitado.
- Cada workshop está limitado a un máximo de 15 personas y tiene un coste de **€50.00**
- La inscripción debe hacerse a través de Maria del Mar Vega [MaríaM.Vega@ie.edu](mailto:MaríaM.Vega@ie.edu) (921412186) mediante envío de comprobante de transferencia bancaria y formulario de inscripción debidamente completado.

## Organiza



***TDM Solutions;***

**icreatia.com**  
**latiendadelcad.com**





## Sponsors



## Partners

- ControlMAD
- Frikearq
- Takk-architecture
- Modelical
- Archiologics
- A++Net



Madrid Campus\_Calle María de Molina, 11. 28006 Madrid, T: 91 568 96 00  
Segovia Campus\_Calle Cardenal Zúñiga, 12 40003 Segovia, T: 921 412 410 F: 921 435 392



**Rhino**  
User Meeting  
Madrid 2013



universidad

**RHINO User Meeting\_IE School of Architecture and Design/IE University**

Apellidos: \_\_\_\_\_ Nombre: \_\_\_\_\_

Estudios: \_\_\_\_\_

Universidad/Empresa/Institución de afiliación: \_\_\_\_\_

Título: \_\_\_\_\_

Dirección: \_\_\_\_\_

\_\_\_\_\_

Teléfono: \_\_\_\_\_

Teléfono Móvil: \_\_\_\_\_

Email: \_\_\_\_\_

Fecha Nacimiento: \_\_\_\_\_

Nacionalidad: \_\_\_\_\_

Conocimientos Software: \_\_\_\_\_

\_\_\_\_\_

Datos Cuenta Bancaria y Facturación

DNI/NIF: \_\_\_\_\_

Nombre facturación: \_\_\_\_\_

Entidad: \_\_\_\_\_

Oficina: \_\_\_\_\_

DC: \_\_\_\_\_

Número de Cuenta: \_\_\_\_\_

Datos Transferencia IE UNIVERSITY

**Banco Sabadell**

Julián Camarillo, 42

28037 Madrid

--

**Num.Cuenta.** 0081 5281 40 0001071017

**IBAN:** ES79 0081 5281 4000 0107 1017

**BIC:** BSABESBB



Madrid Campus\_Calle María de Molina, 11. 28006 Madrid, T: 91 568 96 00  
Segovia Campus\_Calle Cardenal Zúñiga, 12 40003 Segovia, T: 921 412 410 F: 921 435 392